



SWR >>

FERNSEHTURM
STUTTGART



**DAS WAHRZEICHEN
NUMMER EINS**
THE N° 1 LANDMARK

Der Erste der Welt.

Der »Urahn aller Fernsehtürme« wurde im Februar 1956 in Betrieb genommen.

Seither haben über 30 Millionen Besucher*innen den 217 Meter hohen Turm besucht, der bei seiner Errichtung zu den zehn höchsten Bauwerken der Welt gehörte.

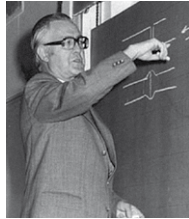

01



02

01
Der Erbauer
Fritz Leonhardt
(1909 – 1999, Stuttgart)
The Constructor
Fritz Leonhardt
(1909 – 1999, Stuttgart)

02
Besuch
Queen Elizabeth II., 1965
Visit of
Queen Elizabeth II., 1965

»Wer fernsieht hat mehr vom Leben!«

Original-Überschrift aus dem
Offiziellen Turm-Führer, 1956

217m



»Bin nur ein kleiner
Fernsehurm,
war trotzdem auf
dem Fernsehturm.«

Thomas Gottschalk,
Fernsehmoderator



55 m
Schiefer Turm
von Pisa



93 m
Freiheitsstatue,
New York

217 m
Stuttgart



03

The World's First.

The »grandfather of all television towers« came into operation in February 1956.

Since then over 30 million visitors have visited the 217-metre-high Tower, which at the time of construction was one of the ten highest buildings in the world.

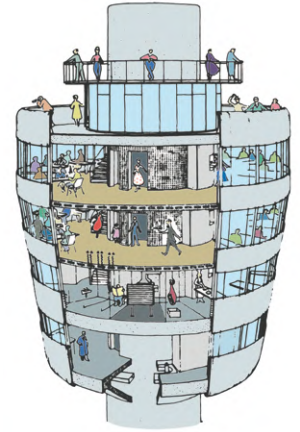

»Daaa ... will ich wohnen ...«

Cro, Rapper

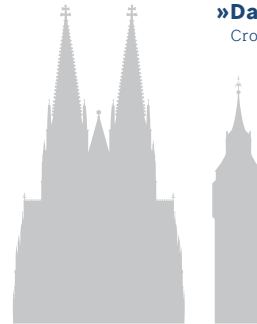

157 m
Kölner Dom

96 m
Big Ben, London

»Bis heute ist der Fernsehturm ein Symbol für den Erfindergeist und die Fortschrittlichkeit hierzulande.«

Winfried Kretschmann,
Ministerpräsident Baden-Württemberg



04

ALLERSCHÖNSTE AUSSICHTEN.

Zwei Aussichtsplattformen in 150 und 153 Metern Höhe bieten den schönsten Blick über Stuttgart und die Region. Bei schönem Wetter blickt man über das Schwäbische Land

hinüber zur Alb, zum Schwarzwald und zum Odenwald.

Die schönste Rundum-Aussicht der Region lässt jeden Besuch zum Erlebnis werden.



05

Outstanding prospects.

Two observation platforms, 150 and 153 metres above ground level, offer the best views over Stuttgart and the surrounding region. In fine weather you can look across the Swabian countryside as far as the Swabian Alb, the Black Forest and the Odenwald.

The most spectacular panoramic views in the region make every visit here an unforgettable occasion.



06



07



08



09

Im Restaurant Leonhardts am Turmfuß können die Gäste aus vielfältigen regionalen Spezialitäten wählen. Außerdem steht das Restaurant auch als Eventlocation zur Verfügung.

Auf 147 Metern erwartet die Besucher*innen das Panorama-café. Tagsüber und abends gibt es hier Kaffee und Kuchen sowie kleine Speisen und eine große Getränkeauswahl. Auch Events finden in den Räumlichkeiten regelmäßig statt, wie zum Beispiel Gin- und Wein-Tastings, das romantische Sektfrühstück oder das Turmdinner.



10

RESTAURANT, CAFÉ, BAR.

In »Leonhardts«, the restaurant at the foot of the Tower, guests can enjoy a large selection of regional specialities. The restaurant can also be booked as an event venue.

The Panorama Café welcomes its visitors at a height of 147 metres. During the day and evening it serves coffee and cakes, snacks and a wide range of drinks. Regular events are also held at the location, including gin and wine tastings, romantic champagne breakfasts or a Tower dinner.



11

EVENTLOCATION.

Luftige Höhe beflügelt

Die Eventlocation auf 144 Metern Höhe ist der ideale Ort für Firmenevents, Familienfeiern, standesamtliche Trauungen oder weitere besondere Anlässe. Bis zu 70 Personen finden in dem kreisrunden Raum mit einmaligem Panoramablick Platz. Für größere Feiern mit bis zu 120 Personen steht das Restaurant am Turmfuß zur Verfügung.

leonhardts-stuttgart.de/location

Inspirational events

The event location at a height of 144 metres is the perfect setting for corporate functions, family celebrations, civil weddings and other special occasions. The circular room with its unique panoramic views can hold up to 70 guests. For larger gatherings with up to 120 guests there's the restaurant at the foot of the Tower.



12



13

ÜBERBLICK -DIE TURMFÜHRUNG.

Warum der schlanke Turm bei Wind nicht umfällt und was ein Elefant mit den Fenstern im Turmkorb zu tun hat:

Erfahren Sie amüsante Anekdoten, historische Fakten, technische Details und vieles mehr. Die Führung dauert rund 60 Minuten und ist auf Deutsch und Englisch verfügbar.

Jetzt Plätze reservieren unter: fernsehturm-stuttgart.de/fuehrungen

Weitere spannende Informationen finden Sie im Audioguide der kostenlosen Fernsehturm-App.

Why there's no danger of the Tower being blown over by the wind, and what an elephant has to do with the windows in the Tower pod: on a guided tour you'll hear amusing anecdotes, historical facts, technical details and a lot more besides. The guided tour lasts around 60 minutes and is available in German and English.

Tickets can be reserved on our website: fernsehturm-stuttgart.de/en/tours

You'll find more fascinating information in the audio guide of the free Television Tower app.



14

SHOPPEN UND INFORMIEREN.

Im **Fernsehturm-Shop** gibt es ein vielfältiges Sortiment an Andenken rund um das Wahrzeichen Stuttgarts. Während der Öffnungszeiten des SWR Fernseherturms lässt sich hier entspannt

nach neuen Lieblingsstücken für Groß und Klein stöbern. Eine interaktive Multimedia-Station versorgt die Besucher*innen zudem mit touristischen Informationen zur Region.

Shopping and information.

The **Television Tower shop** offers a wide range of souvenirs from this Stuttgart landmark. During the Tower's opening hours visitors can browse at leisure and discover new favourites for young and old alike. There's also an interactive multimedia station with tourist information on the region's places of interest.



PREISE

Erwachsene	10,50 €
Kinder bis einschl. 5 J.	frei
Kinder (6 – 15 J.)	5,50 €

Ermässigt¹

Schüler, Studenten, BFD	5,50 €
Schwerbehinderte	5,50 €
Begleitperson des Schwerbehinderten	frei
Geburtsstagskinder	frei
Schulklassen	4,50 €

Gruppen ab 20 Personen

Erwachsene	8,50 €
Kinder (6 – 15 J.)	4,50 €

Familienticket

2 Eltern + eigene Kinder bis einschl. 15 J.	30 €
---	------

Jahreskarte²

Erwachsene	40 €
Kinder (6 – 15 J.)	20 €

PRICES

Adults	10.50 €
Children up to 5 years	free
Children 6 to 15 years	5.50 €

Concessions¹

Schoolchildren, students	5.50 €
Severely disabled	5.50 €
Essential carers	free
Birthday boys + girls of all ages	free
School classes	4.50 €

Groups of 20 and upwards

Adults	8.50 €
Children 6 to 15 years	4.50 €

Family Ticket

2 parents + their own children up to 15 years	30 €
---	------

Annual Pass²

Adults	40 €
Children 6 to 15 years	20 €

1 gegen Vorlage eines gültigen Schüler- bzw. Studentenausweises / eines Schwerbehindertenausweises / eines Schwerbehindertenausweises mit Eintrag „B“ / eines Personalausweises / einer Schulbestätigung.
Bei Geburtstagskindern: Das Ticket ist nur am Geburtstag gültig.

2 nicht übertragbar

1 on presentation of a valid student ID / disability pass / disability pass, class B / ID / school confirmation. For birthday boys + girls: Free ticket valid only on your birthday.
2 not transferable

Besuchen Sie den SWR Fernseherturm mit der **Hop-on / Hop-off Citytour Stuttgart** (Grüne Tour, April bis Oktober).

Informationen und Tickets: stuttgart-tourist.de

Visit the SWR Television Tower with the **Hop-on / Hop-off Citytour Stuttgart** (Green Tour, April to October).

Information and tickets: stuttgart-tourist.de



15



fernsehturm-stuttgart.de

IMMER EIN ERLEBNIS.

Always an experience.



16



17

10/23 - Design: i-dbuero.com / Fotos: Achim Birnbaum: 17/Alexander Fischer: 7, 8, 9, 11, 13, 14 / Dominik Hatt: 12 / OA Krimmel: 5, 6 / Achim Mende: 3, 4, 16 / Maks Richter: 10 / Martin Sigmund: 15 / SWR: Titel, 1, 2

SWR Media Services GmbH
SWR Fernsehturm Stuttgart
Jahnstraße 120
70597 Stuttgart
Telefon +49 (0)711 232597

Leonhardts im SWR Fernsehturm
Stuttgart. Restaurant, Panorama-
café, Eventlocation
info@leonhardts-fernsehturm.de
leonhardts-fernsehturm.de

Öffnungszeiten / Opening times
fernsehturm-stuttgart.de

ÖPNV: Linien U7, U8, U15, Bus 70.
Haltestellen: »Ruhbank (Fernsehturm)«
oder »Waldau«
Pkw: Kostenloses Parken am Turm

Public transport: Routes U7, U8, U15,
Bus 70. **Stops:** »Ruhbank (Fernsehturm)«
or »Waldau«.
Cars: Free car park at the Tower

Free app + audio guide



Der Erste der Welt.